sasad.gdn-ingatlan.hu

Budapest II. □□ A kat.Irodaház II.em. 40 m² iroda

211 033 HUF

Bérlésre kínálunk egy II. kerületi Rózsadombi irodaház kör épületének második emeletén levő 40 m²-es alapterületű IRODA helyiséget.
Ezen a szinten további alapterületi irodák is bérelhetőek: (18m², 19m², 23m² 27m², 96m²)

Az irodaház kiemelkedően magas presztízsű területen, a II. kerületi Rózsadombon helyezkedik el, mindössze 10 percre a belvárostól.
Az épület hűen tükrözve lokációját, kiemelkedően magas minőségű területekkel áll bérlői rendelkezésére.
Megközelítése mind tömegközeledéssel, mind autóval kiváló a Margit körút közelségének köszönhetően.
- a 4-6-os villamossal a Mechwart Liget,
- a 11, 111-es busszal a szomszédos Bimbó utca,
- a 91 és 291-es busszal pedig a Rómer Flóris utca felől.

Korszerű, változatos méretű (18-400 nm) irodáink közt talál kis alapterületű, napfényes irodát éppúgy, mint a Budai hegyekre és a Parlamentre néző körpanorámás, egybefüggő területet.
A II. emeleti irodákhoz ráadásul akár kizárólagos használattal bérelheti a felső emeleti teraszt a csodás tetőkerttel együtt.

Szolgáltatások és felszereltség:
- Recepció
- Kamerarendszer
...

Némethné Tausz Beatrix
+36-30-426-1725

b.tausz@gdn-ingatlan.hu

□□□	363412
Type	□□ - □□□
□□	40 m²
□□	□□
□□	□□□
□□	Acélváz
□□	□□□□□□□□□□□□□
□□	□□□□□□/□□□
□□□	2008
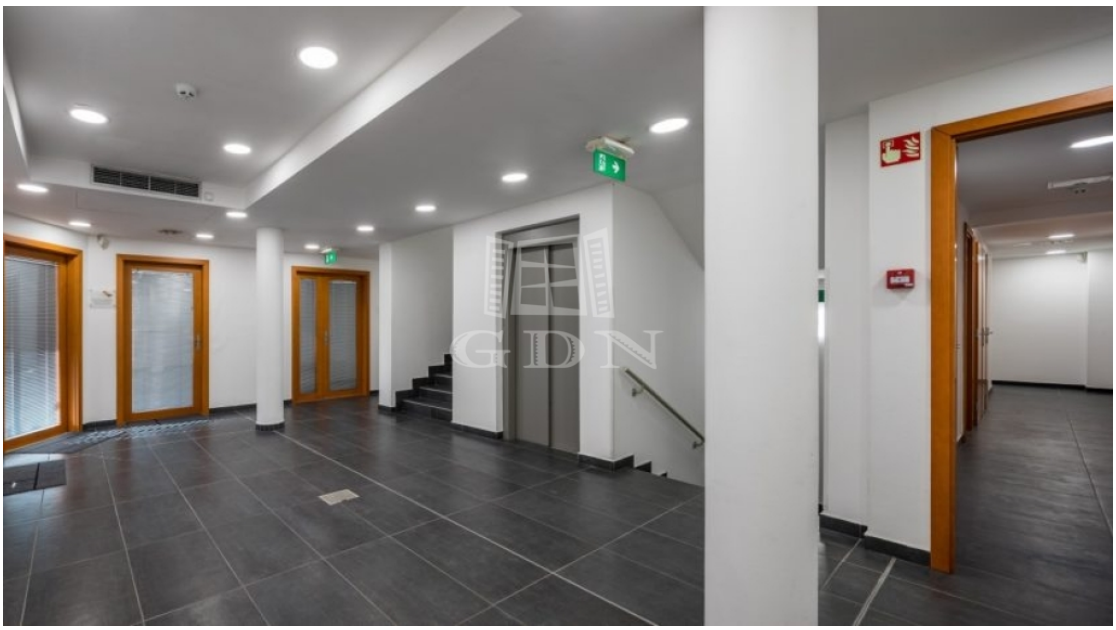
□□